# SIERRA DE FUENTES

## SAN SILVESTRE 2026

Corre
Disfruta
Desfrázate

LA ÚLTIMA CARRERA DEL AÑO

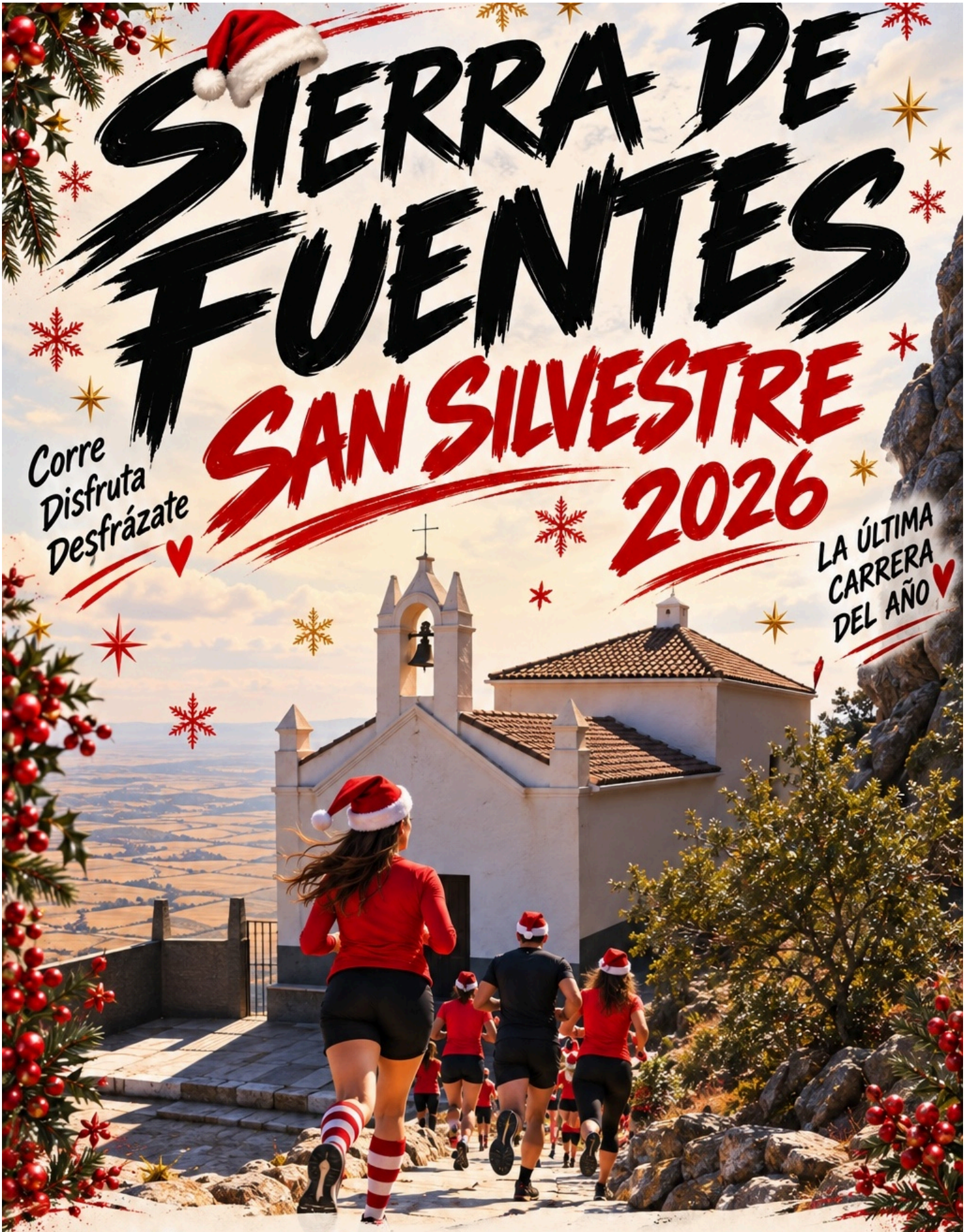

JUEVES
31 DICIEMBRE
2026

12:30 H

SALIDA DESDE
EL MERCADILLO

TODAS
LAS EDADES

ORGANIZA; Excmo. Ayto. de SIERRA de FUENTES

Dirección Técnica: Pulsaciones.net

# REGLAMENTO

## Art. 1- FECHA, LUGAR y RECORRIDO

El 31 de diciembre de 2026 a partir de las 12:30 h, se celebra en la localidad de Sierra de Fuentes la San Silvestre Sierra de Fuentes 2026, prueba organizada por el Excmo. Ayuntamiento de Sierra de Fuentes, contando con PULSACIONES.NET como empresa encargada de la dirección técnica del evento deportivo.

El circuito permanecerá cerrado durante el desarrollo de la prueba a cualquier tipo de vehículo, excepto los autorizados por la Organización. Este estará controlado y vigilado por la Organización y voluntarios de ésta. Se establece como tiempo máximo para recorrer la distancia de todas las categorías de 1 hora.

Toda la información de la prueba estará centralizada en la web: www.pulsaciones.net

## Art. 2- PARTICIPANTES

Todos los atletas que lo deseen, federados o no, contemplados en las categorías que se detallan. Se garantizará la participación de los 700 primeros inscritos.

## Art. 3-CATEGORIAS:

- General Femenina (Todas las edades)
- General Masculina (Todas las edades)
- Local Femenina (Todas las edades)
- Local Masculina (Todas las edades)

## Art. 4- HORARIOS

La carrera dará salida a las 12:30h desde El Mercadillo (Sierra de Fuentes, Cáceres).

## Art.5- INSCRIPCIONES

## Art.6- RECOGIDA de DORSALES:

Se podrá realizar la retirada de dorsales cuando realice la inscripción de forma presencial o desde las 10:00 horas, el mismo día de la carrera, en El Mercadillo de Sierra de Fuentes.

## Art.7- TROFEOS y MEDALLAS

Se otorgarán a los tres primeros clasificados de las categorías reflejadas en el Artículo 3 del presente reglamento, además de 1º LOCAL y 1ª LOCAL.
Asimismo, se entregará bolsa de corredor y:
- Trofeo al corredor/a de mayor edad.
- Trofeo al corredor/a de menor edad.
- Trofeo a los tres mejores disfraces.

**Art.8 - ACREDITACIÓN ANTE LA ORGANIZACIÓN**
La organización podrá en cualquier momento solicitar la acreditación de los datos reseñados en el formulario de inscripción.
La irregularidad o falsificación de los mismos provocará la descalificación inmediata.

**Art.9 -CONDICIONESDE PARTICIPACIÓN**
Los participantes se comprometen a:

1. Aceptar estrictamente todos los artículos del presente reglamento.
2. Realizar íntegramente la totalidad del recorrido determinado por la organización, respetando en todo momento las indicaciones de los jueces, servicio de organización y Policía Municipal y/o Guardia Civil.
3. Llevar el dorsal durante toda la prueba de manera visible en la parte frontal, no doblándolo y respetando toda su publicidad.
4. Aceptar las posibles modificaciones de la prueba que la organización se vea obligada a realizar por causas ajenas a su voluntad.
5. Declarar no sufrir ningún problema de salud que les impida la práctica deportiva y la disputa de esta carrera. Asume como responsabilidad propia las consecuencias que puedan derivarse del incumplimiento de este punto.

**Art.10- DESCALIFICACIONES**
Se descalificará a todo corredor que no complete el recorrido oficial de la prueba, utilice sustancias prohibidas, corra sin dorsal, corra con el dorsal de otro corredor, no se atengan al presente reglamento o modifique, deteriore o manipule el dorsal.
En las categorías infantiles se descalificará al niño que no corra en la categoría correspondiente a su edad el día de la prueba.

**Art.11- RECLAMACIONES**
Verbal al Juez de la prueba, hasta 30 minutos después de la publicación oficial de los resultados. (sin cronometraje)

**Art.12- CONTROL DE CARRERA**
El control se realizará por la organización.

**Art.13 - AVITUALLAMIENTO**
Existirá un avituallamiento post-meta, una vez finalizada la prueba y completado todo el recorrido.

**Art.14-GUARDA-ROPA y DUCHAS**
Habrá un espacio destinado para la ropa de los corredores situado junto a la carpa de entrega de dorsales en línea de salida. Para retirar las bolsas depositadas, se deberá presentar el dorsal. No se entregará ninguna bolsa sin su presentación.

**Art.15- SEGURO**

Todos los participantes estarán cubiertos por una póliza de seguros de responsabilidad civil.

La organización declina toda responsabilidad de los daños físicos o morales que durante la participación en esta prueba pueda un atleta causarse así mismo o a terceros, por incumplimiento de las normas.

**Art.16- DERECHO a la IMAGEN**

El participante declara reconocer y aceptar que el Organizador tiene derecho a grabar y captar/fijar imágenes fijas y animadas del Evento (incluyendo su nombre y apellidos, sus palabras y su representación) que aparezcan en los diferentes equipamientos. El participante declara aceptar toda explotación, por parte de la Organización o de un tercero autorizado, de las imágenes y videos realizados antes, durante y después de la prueba.

**Art.17- CONTINGENCIAS**

En el caso de concurrir circunstancias ajenas a la responsabilidad del organizador (sucesos meteorológicos, accidentes o hechos de fuerza mayor de otra índole) que impidan el correcto desarrollo de la prueba en las horas anteriores a la celebración y que supongan su posible cancelación, la organización no puede asumir la responsabilidad, por lo que el importe de las inscripciones NO sería devuelto a los participantes.

ORGANIZA:

Excmo. Ayuntamiento de Sierra de Fuentes

**MONTAJE Y DIRECCIÓN TÉCNICA:**

PULSACIONES.NET

Organización de Eventos Deportivos (www.pulsaciones.net)

Telf: 927 220 138 / 627 931 627

# AUTORIZACIÓNDEPARTICIPACIÓNENCARRERANOPREVISTA PARA MENORES DE EDAD

Prueba: San Silvestre Sierra de Fuentes 2026

Día: Jueves 31 de diciembre de 2026

Lugar: El Mercadillo, Sierra de Fuentes

Hora: 12:30 h

Yo, D./Dña..... ,
Con DNInº .....,actuando como padre, madre o tutor,
Autorizo a.....,
Con DNI nº…… y con fecha de nacimiento……
a participar en la prueba de..... Kilómetros.

Para que así conste, y asumiendo toda la responsabilidad por la participación de un menor, en una carrera no adecuada para su edad, firmo la presente

de 2026

En cumplimiento de lo establecido en la Ley Orgánica 15/1999, de 13 de diciembre, de Protección de Datos de Carácter Personal, le informamos que, al rellenar este formulario, todos sus datos pasarán a formar parte de un fichero automatizado cuyo propietario y responsable es PULSACIONES.NET S.L., con domicilio social en Cáceres, Calle Hojalateros nº19, Pol. Ind. Las Capellanías, código postal 10005, provincia de Cáceres, y CIF: B10377430, cuya finalidad es el tratamiento de datos para la prestación de los servicios contratados.PULSACIONES.NET S.L. Se compromete a la utilización de los datos incluidos en el fichero mediante correctas medidas técnicas y legales, a respetar su confidencialidad y a utilizarlos de acuerdo con la finalidad de este. Usted nos autoriza a comunicar dichos datos, a nuestras entidades colaboradoras, como puedan ser asesorías fiscales y contables, con la misma finalidad anterior. Usted nos da su consentimiento para realizarle encuestas de satisfacción, así como para enviarle información y ofertas de nuestros productos y servicios que puedan ser de su interés. En caso de no estar de acuerdo con este párrafo marque la siguiente casilla. ○Le rogamos que nos comunique cualquier modificación de sus datos personales a fin de que la información contenida en nuestros ficheros esté en todo momento actualizada y no contenga errores. Asimismo, le informamos que puede ejercitar sus derechos de acceso, rectificación, cancelación y oposición en el domicilio social de PULSACIONES.NET S.L. Se considera necesario rellenar todos los campos del presente formulario. El usuario será el único responsable de cualquier daño o perjuicio, directo e indirecto, que ocasione a PULSACIONES.NET S.L. o a cualquier tercero a causa de rellenar este formulario con datos falsos, inexactos, incompletos o no actualizados o con datos de terceros. La cumplimentación del presente formulario conlleva la aceptación del REGLAMENTO DE LA PRUEBA. Puede consultar el mismo en http://www.pulsaciones.net

Instituto de Consumo
de Extremadura

JUNTA DE EXTREMADURA
Consejería de Sanidad y Servicios Sociales

N.º 495381

**Denuncia/Accusation/Denúncia** ☐
**Queja/Complaint/Queixa** ☐
**Reclamación/Clain/Reclamação** ☐

(A rellenar por la Administración/To be filled in by the Administration/A preencher pela Administração)

# HOJA DE RECLAMACIÓN / CLAIM FORM / FOLHA DE RECLAMAÇÃO

## DATOS DEL RECLAMADO/DETAILS OF THE COMPANY BEING CLAIMED AGAINST/DADOS DO RECLAMADO

Nombre Comercial:/Trading Name:/Nome Comercial:

Nombre o Razón Social:/Personal or Business Name:/Nome ou Razão Social:

C.I.F./N.I.F./VAT Reg. Number/C.I.F./N.I.F. | Servicio o Actividad/Service or Activity/Serviço ou Actividade

Dirección del Establecimiento/Business Address/Direcção do Estabelecimento

C. Postal, localidad y Provincia/Postal Code, Town and Province/C. Postal, localidade e provincia | Teléfono/Telephone/Telefone

En/In/En ....., a/on/ a, ....., de/on/de ....., de/of/de .....

Entregado por/Completed by/Entregado por .....

En calidad de/Job Title/Na qualidade de .....

Firma/Signature/Assinatura

## DATOS DEL RECLAMANTE/CLAIMANT DETAILS/DADOS DO RECLAMANTE

Nombre y Apellidos:/Full Name:/Nome e Apelidos:

Domicilio:/Address:/Domicílio:

C. Postal, localidad y Provincia/Postal Code, Town and Province/C. Postal, localidade e provincia | Teléfono/Telephone/Telefone

Nacionalidad/Nationality/Nacionalidade | D.N.I. o Pasaporte/Identity Card Number or Passport/B.I. ou passaporte

Hechos que motiven la reclamación/Reason for the claim/Factos que motivem a reclamação .....

Y por ello solicito/Acordingly I request/E por isso solicito .....

Documentos que se adjuntan/Supporting Documents/Documentos que se adjuntam .....

En/In/En ....., a/on/ a, ....., de/on/de ....., de/of/de .....

Fdo./Signed/Ass:

## DATOS A CUMPLIMENTAR POR EL RECLAMADO/TO BE FILLED THE COMPANY BEING CLAIMED AGAINST/DADOS A PREENCHER PELO RECLAMADO

Alegaciones del reclamado/Allegations/Alegações do reclamado .....

En/In/En ....., a/on/ a, ....., de/on/de ....., de/of/de .....

Fdo./Signed/Ass:

En calidad de/Job Title/Na qualidade de .....

* INSTRUCCIONES AL DORSO

BLANCA: Ejemplar para la Administración - VERDE: Ejemplar para el Reclamado - ROSA: Ejemplar para el Reclamante